



PRÉFET  
DE LA GIRONDE

Direction départementale  
des territoires et de la mer  
de la Gironde

Arcachon, le 12 mars 2014

Service Maritime et Littoral

**AVIS AUX USAGERS DU BASSIN D'ARCACHON N° 05/2014**

**LA VIGNE - COMMUNE DE LEGE-CAP FERRET  
TRAVAUX DE DRAGAGE / RÉ ENSABLEMENT**

Les usagers du Bassin d'Arcachon sont informés que des travaux de dragage sur le banc de la Vigne auront lieu :

**DU 17 MARS AU 21 AVRIL 2014**

**LA ZONE DE DRAGAGE SE SITUE FACE À L'ENTRÉE DU PORT DE LA VIGNE.**

Le sable prélevé sera déposé sur la plage de la Vigne.

Ces travaux nécessitent l'intervention de la drague stationnaire « Dragon » ainsi que du remorqueur « SIBA II » et d'un dispositif important d'installations maritimes.

Les caractéristiques de la drague sont :  
longueur hors tout : 25 mètres  
largeur (pontons) : 6 mètres  
largeur du travail : 25 mètres  
déplacement par papillonnage : mouillage bâbord et tribord

L'installation sera balisée par 2 croix de St André situées, de part et d'autre de la drague : au nord et au sud  
Celles-ci seront déplacées au fur et à mesure de l'avancement du chantier.

**LA CONDUITE DE REFOULEMENT SERA SIGNALÉE PAR DES BOUÉES ROUGES ESPACÉES D'ENVIRON 30M.**

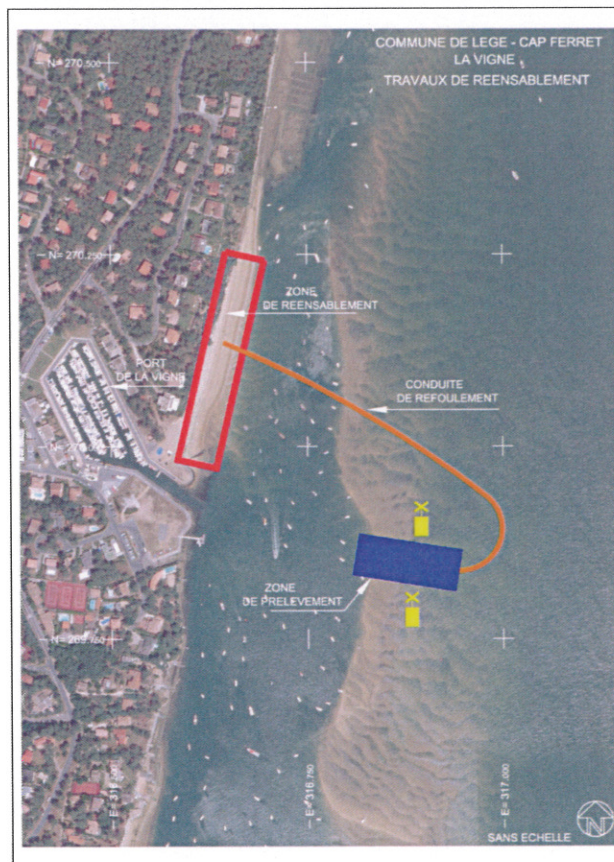

Il est important de respecter la signalisation visuelle affichée par la drague, laquelle indique le sens de passage.

Les usagers sont invités :

- à naviguer prudemment à proximité du chantier
- à contourner la canalisation de refoulement.

### Contournement de la drague

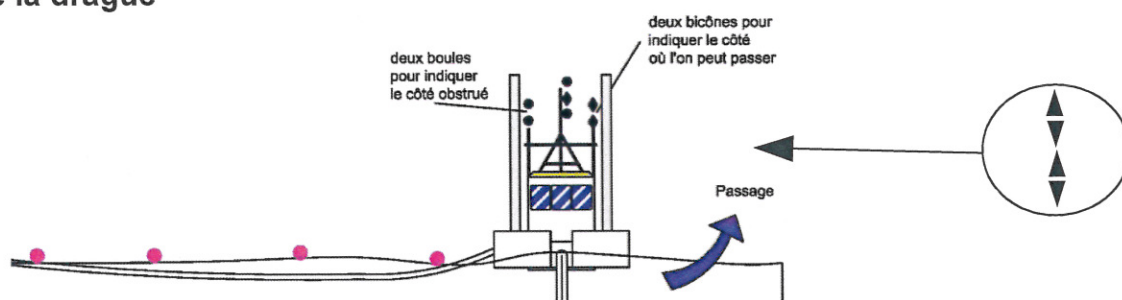

*En cas de doute, l'équipage est joignable par VHF sur le canal 12*

L'Inspecteur Principal des Affaires Maritimes  
**Laurent COURGEON**  
 Chef du Service Maritime et Littoral